

Durômetro Portátil Analógico Shore A com Ponteiro de Arraste **MTK-1029PA**

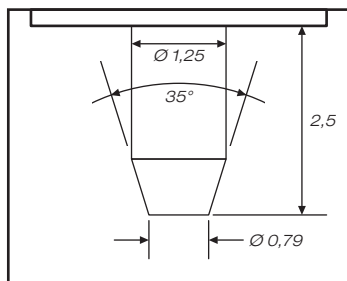

Medidas da agulha Shore A (mm)

O ponteiro de arraste indica o pico da medição



Informações técnicas:

- Para medição de dureza em borrachas moles e macias, borracha vulcanizada (pneu), borracha sintética, nitrilo natural, elastômeros moles, neoprene, silicone, vinil, cera, feltro, couro, GR-S, GR-1, thiokol, ésteres poliacrílicos flexíveis, cilindros de impressão, mangueiras, etc.
- Atende as normas: DIN 53505, ASTM D2240, ISO/R868, JIS R7215
- Capacidade: 0 a 100 Shore A (HA)
- Graduação: 1 Shore A (HA)
- Medição realizada por penetração de agulha de aço
- Medidas da agulha: ângulo de 35°, face de contato de $\varnothing 0,79$ mm, comprimento de 2,5mm
- Força de medição: 0,55 ~ 8,06N
- Direção de ensaio em qualquer ângulo
- Espessura mínima da amostra para medição: 6mm
- Diâmetro da base de apoio: $\varnothing 16$ mm
- Diâmetro do mostrador: $\varnothing 58$ mm
- Dimensões: 115 x 60 x 25mm
- Peso: 215g

Composição padrão:

- Estojo plástico para armazenagem

Acessórios opcionais:

- Jogo de padrões de dureza Shore A - **MTK-1050**
- Suporte para durômetros Shore A e C - **MTK-1060**



1 Ano de Garantia